

REPÚBLICA FEDERATIVA DO BRASIL

ESTADO DA BAHIA

SECRETARIA DA SEGURANÇA PÚBLICA
INSTITUTO DE IDENTIFICAÇÃO "PEDRO MELLO"

C-339

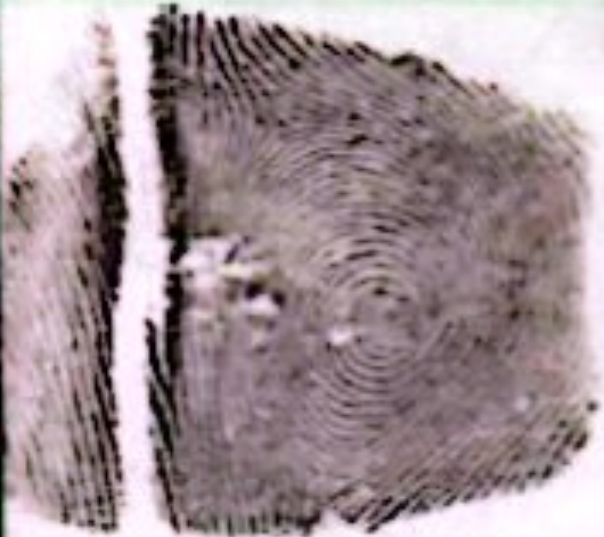

POLEGAR DIREITO



Marziene Nascimento Rocha
ASSINATURA DO TITULAR

CARTEIRA DE IDENTIDADE

BRUNO DIAS & SOUZA

REGISTRO
GERAL

15379273 61

DATA DE
EXPECIÇÃO

09/05/2007

COGNOME

JEORZIENE NASCIMENTO ROCHA

FILIAÇÃO

JOAO ARAUJO ROCHA

LUZINEIDE NASCIMENTO ROCHA

NATURALIDADE

IACU BA

DATA DE NASCIMENTO

30/12/1988

DOC. ORIGEM

CER-NAS CM-IACU BA

DST-L ALTO

L-006 F-171

R-002896

CPF

Luiz Carlos de U.S. do Porto Correia

SIGNATURA DO DIRETOR

LEI Nº 113 DE 29/08/83



MINISTÉRIO DA FAZENDA
Secretaria da Receita Federal

CPF

Cadastro de Pessoas Físicas

Número de Inscrição

045.756.455-59

Nome

JEORZIENE NASCIMENTO ROCHA

Nascimento

30/12/1988





NOTA FISCAL / CONTA DE ÁGUA E/OU ESGOTO
 Empresa Bahiana de Águas e Saneamento S/A
 CNPJ: 13.504.675/0001-10 - Insc. Est.: 01965521
 4ª Avenida, nº 420, Centro Administrativo da Bahia (CAB)
 Salvador, Bahia, Brasil - CEP: 41.745-300

Inscrição	0471.01.0030.1.0001.0279.0	Data de Emissão	05/06/25
Município	IACU	Nº do Hidrômetro	R22HW0289095
Nome do Responsável	JOAO ARAUJO ROCHA		
Endereço da Ligação	RU DOS MILAGRES, 279 CENTRO 46668000 LAJEDO ALTO/IACU		
Endereço para Entrega da Conta	RU DOS MILAGRES, 279 CENTRO 46668000 LAJEDO ALTO/IACU		

REGISTRO DO CONSUMO (em m³)					
Data Leitura Anterior	Data Leitura Atual	Cód. Leitura	Leitura Anterior	Leitura Atual	Consumo (m³)
07/05/25	05/06/25	-	615	640	25
					Dias de Consumo
					29

Nº MATRÍCULA	Nº CONTRATO	MÊS / ANO	DATA VENCIMENTO	VALOR A PAGAR (R\$)
089511492	1713828	7/2025	10/07/25	277,56

COMPOSIÇÃO DA CONTA					
Faixas de Consumo	Cons. (m³)	Valor (m³)	UC	VL. Total	Histórico de Consumo (m³) - 06 meses
RESIDENCIAL NORMAL			1		07/2025 25 06/2025 29 05/2025 29 04/2025 29 03/2025 27 02/2025 31
ATE 6 MIN	6			41,18	
7 A 10	4	1,63		6,52	
11 A 15	5	11,53		57,65	
16 A 20	5	12,34		61,70	
21 A 25	5	13,87		69,35	

Tarifa Esgoto (% do Valor Água)	25
Consumo Apurado no mês (m³)	-
Consumo Carro Pipa (m³)	-
Unidades de Consumo - UC	1
Ratão Medição Individualizada (m³)	-
Consumo / Unidade (m³)	25
Consumo Faturado (m³)	25

DISCRIMINAÇÃO DOS LANÇAMENTOS NA CONTA (R\$)			INFORMAÇÕES SOBRE A QUALIDADE DA ÁGUA		
CONS. AGUA	25 n3	236,40	Decreto Federal nº 5.440/2005 - Anexo XX da PCR nº 05/2017		
PARCELAMENTO	039/050	29,21	Parâmetros	Valores Aceitáveis	Exigidas Amostras
MULTA REF. CONTA(S) 04/2025		6,64	Cor	Min. 0,2 mg/l	0025 0026 0022
JUROS NORA CONTA(S) 04/2025		5,31	Turbidez	5,0 UT	0025 0026 0026
			Cor	15UH	0025 0027 0027
			Coliformes Totais	(*)	0025 0026 0024
			Existência Clor	Ausente	0025 0026 0026
			Observações		
			Água fluorada com teor máximo permitido de até 1,5 mg/l de flúor (**)		
			Informações do significado dos parâmetros de qualidade da água estão no verso desta conta.		
TOTAL		277,56			

TRIBUTOS	Base de Cálculo (em R\$)	Alíquota (%)	Valor (R\$)	Total (R\$)
B06Z09SEP	243,04	1,17	2,84	16,09
		5,45	13,25	

INFORMAÇÕES DE DÉBITOS				NOTIFICAÇÃO PRÉVIA DE SUSPENSÃO DOS SERVIÇOS	
Contas Pendentes de Pagamento				<p>Em caso de existência de contas pendentes de pagamento, a não quitação após 30 dias do recebimento desta notificação implicará na suspensão dos serviços, que apenas serão restabelecidos mediante o pagamento total dos débitos e solicitação expressa do usuário.</p> <p>Para consulta de valores, emissão de segunda via ou parcelamento, acesse os canais de relacionamento da Embasa.</p>	
Ano	Contas em Débito	Ano	Contas em Débito		
Anteriores	-	2021	-		
2016	-	2022	-		
2017	-	2023	-		
2018	-	2024	-		
2019	-	2025	1		
2020	-				
Total de Contas Pendentes				1	

MENSAGENS

TODOS JUNTOS CONTRA A DENGUE. DENGUE NATA! NÃO DEIXE ÁGUA PARADA! PROTEJA SUA FAMÍLIA. GOVERNO DA BAHIA.
DATA PREVISTA PARA PRÓXIMA LEITURA: 09/07/25

***** ATENÇÃO: O PAGAMENTO DESTA CONTA NÃO QUITA DÉBITOS ANTERIORES *****

VERBAO 2022.15 - PCCS 08.11.2022



TÍTULO ELEITORAL

IDENTIFICAÇÃO
BIOMÉTRICA

NOME DO ELEITOR

JEORZIENE NASCIMENTO ROSHA

DATA DE NASCIMENTO

30/12/1988

Nº INSCRIÇÃO

1278 2142 0507

D.V.

ZONA

193

SEÇÃO

0067

MUNICÍPIO / UF

IACUIBA

DATA DE EMISSÃO

02/05/2019

JUIZ ELEITORAL

D. S. JATAY JUNIOR

VÁLIDO SOMENTE COM O USO DO TÍTULO ELEITORAL

REPÚBLICA FEDERATIVA DO BRASIL

POLEGAR DIREITO

Justiziano Nascimento Rocha

ASSINATURA OU IMPRESSÃO DIGITAL DO ELEITOR

VÁLIDO SOMENTE COM MARCA D'ÁGUA - JUSTIÇA ELEITORAL



JUSTIÇA ELEITORAL
TRIBUNAL SUPERIOR ELEITORAL

CERTIDÃO

Certifico que, de acordo com os assentamentos do Cadastro Eleitoral e com o que dispõe a Res.TSE número 21.823/2004, o(a) eleitor(a) abaixo qualificado(a) está QUITO com a Justiça Eleitoral na presente data .

Eleitor(a): **JEORZIENE NASCIMENTO ROCHA**

Inscrição: **1278 2112 0507**

Zona: 193 Seção: 0067

Município: 35378 - IACU

UF: BA

Data de nascimento: 30/12/1988

Domicílio desde: 09/02/2007

Filiação: - LUZINEIDE NASCIMENTO ROCHA
- JOÃO ARAUJO ROCHA

Ocupação declarada pelo(a) eleitor(a): TRABALHADORA/TRABALHADOR RURAL

Certidão emitida às 15:56 em 04/09/2025

Res.-TSE nº 21.823/2004:

O conceito de quitação eleitoral reúne a plenitude do gozo dos direitos políticos, o regular exercício do voto, salvo quando facultativo, o atendimento a convocações da Justiça Eleitoral para auxiliar os trabalhos relativos ao pleito, a inexistência de multas aplicadas, em caráter definitivo, pela Justiça eleitoral e não remetidas, excetuadas as anistias legais, e a regular prestação de contas de campanha eleitoral, quando se tratar de candidatos.

A plenitude do gozo de direitos políticos decorre da inoccorrência de perda de nacionalidade; cancelamento de naturalização por sentença transitada em julgado; interdição por incapacidade civil absoluta; condenação criminal transitada em julgado, enquanto durarem seus efeitos; recusa de cumprir obrigação a todos imposta ou prestação alternativa; condenação por improbidade administrativa; conscrição; e opção, em Portugal, pelo estatuto da igualdade.



Esta **certidão de quitação eleitoral** é expedida gratuitamente.

Sua autenticidade poderá ser confirmada na página do Tribunal Superior Eleitoral na Internet, no endereço: <http://www.tse.jus.br> ou pelo aplicativo e-Título, por meio do código:

1FVE./T6X.CKAP.WNRG



REPÚBLICA FEDERATIVA DO BRASIL
SECRETARIA DA EDUCAÇÃO DO ESTADO DA BAHIA
HISTÓRICO ESCOLAR ENSINO MÉDIO



Estabelecimento	Colégio Estadual Governador Nogueira Nunes		Código	78268
End. (Rua, Av etc.)	2ª Travessa José Vieira Gomes		Nº	996
Bairro	Centro	Município	Itatim	UF Ba
Ato de Criação	15553	Diário Oficial	21/11/66	
Ato de Autorização/Reconhecimento	004/68	Diário Oficial	09/04/68	
Nome do Aluno	Georgiene Nascimento Rocha		Matrícula nº	7140363
Data de Nascimento	30/12/1988	Naturalidade	Laje - BA	
		Nacionalidade	Brasileira	
Filiação	Pai	João Araujo Rocha		
	Mãe	Ruzineia Nascimento Rocha		
Habilitação	Ensino Médio		Duração	03 anos

ÁREA	DISCIPLINAS	1ª Série		2ª Série		3ª Série		4ª Série		
		Nota Conceito	Carga Horária	Nota Conceito	Carga Horária	Nota Conceito	Carga Horária	Nota Conceito	Carga Horária	
BASE NACIONAL COMUM	1. Línguas, Códigos e suas Tecnologias.	Língua Portuguesa e Literatura Brasileira	6,4	120	6,5	120	6,3	120		
		Artes	7,1	40	-	-	-	-		
		Educação Física	7,8	40	7,7	40	8,0	40		
	2. Ciências da Natureza, Matemática e suas Tecnologias.	Biologia	6,5	120	7,0	120	7,5	80		
		Física	6,0	120	5,2	120	5,8	80		
		Química	6,8	120	7,5	120	6,9	80		
		Matemática	5,7	160	5,9	120	6,0	120		
	3. Ciências Humanas e suas Tecnologias.	Geografia	8,5	80	5,0	80	5,6	80		
		História	8,0	80	7,0	80	6,4	80		
		Filosofia	9,0	80	-	-	6,5	80		
Sociologia		-	-	8,5	80	7,8	80			
	Subtotal	-	-	-	-	-	-			
PARTE DIVERSIFICADA	Língua Estrangeira Moderna (Inglês)	6,3	40	5,0	40	6,5	80			
	PEI* Redações	-	-	6,0	80	6,2	80			
	Subtotal									
	TOTAL GERAL			1000	1000	1000				

* Unidades Escolares que possuem o programa, não podendo utilizar Carga horária para outras disciplinas, projetos e/ou disciplinas ou atividades. Qualquer restar de ementa realiza este documento.

DOCUMENTO ESCOLAR QUE PERMITIU A MATRÍCULA NO ENSINO MÉDIO

 Ensino Fundamental
 Cursos ou Exames (EJA)

Entidade Expedidora

Centro Educacional Lyrio Rocha Dutra

Ano de Conclusão

2006

Cidade

Itatim

Estado

Bahia

ESTADOS ONDE CURSOU O ENSINO MÉDIO

SÉRIE	ANO	ESTABELECIMENTO	CIDADE	UF
1ª	2007	Colégio Est. Antônio Carlos Omepe	Itatim	BA
2ª	2008	Colégio Est. Geovânia Nogueira Nunes	Itatim	BA
3ª	2009	Colégio Est. Geovânia Nogueira Nunes	Itatim	BA

Rendimento Escolar do Aluno no Ano Letivo de _____ até _____ / _____ / _____

Turno _____ Série _____ Turma _____ Nº _____

COMPONENTES CURRICULARES

1ª UNID.	2ª UNID.	3ª UNID.	4ª UNID.	Nº de Faltas	Aulas Dadas
N/C	N/C	N/C	N/C		

EDUCAÇÃO FÍSICA

Ano Letivo _____

Série

1ª

2ª

3ª

4ª

Aulas Dadas _____

Frequência _____

Certificamos que

CERTIFICADO

Florziane Vasconcelos Rocha
 concluiu a 3ª série do Ensino Médio no ano letivo de 2009
 na forma das Leis de Educação vigentes no País e do Regimento Escolar.

OBSERVAÇÕES

204488 JNR 88-BA

Espaço reservado para registro ou autenticações da Repartição Competente.

Local

Itatim

Data 10/07/2012

Maria Lúcia Machado Andrade Pires
 Diretora

Port. 463/2012 D. O. 21 e 22/01/2012

DIRETOR (assinatura e carimbo) Nº 019.003/2012

Dagmar Bastos dos Santos
 Secretária

SECRETÁRIO (assinatura e carimbo) Reg. ou Aut. Nº 1431/2012 D. O. 02/08/2012



Selo de Autenticidade
Tribunal de Justiça do Estado da Bahia
Ato Notarial ou de Registro
0284AB0137699
OV659MFOLM
Consulte:
www.tjba.jus.br/autenticidade



REPÚBLICA FEDERATIVA DO BRASIL
REGISTRO CIVIL DAS PESSOAS NATURAIS
CERTIDÃO DE NASCIMENTO

NOME

JEORZIENE NASCIMENTO ROCHA

CPF

Sem informação

MATRÍCULA

011171 01 55 1991 1 00006 171 0002896 97

DATA DE NASCIMENTO POR EXTENSO
TRINTA DE DEZEMBRO DE UM MIL NOVECENTOS E OITENTA E OITO

DIA
30

MÊS
12

ANO
1988

HORA DE NASCIMENTO
12:00

NATURALIDADE
IAÇU/BA

MUNICÍPIO DE REGISTRO E UNIDADE DA FEDERAÇÃO
IAÇU-BA

LOCAL, MUNICÍPIO DE NASCIMENTO E UF
LAJEDO ALTO, COMARCA DE IAÇU-BA

SEXO
FEMININO

FILIAÇÃO

JOÃO ARAÚJO ROCHA E LUZINEIDE NASCIMENTO ROCHA

AVÓS

FELICIA ARAUJO ROCHA;
JOVINO PEREIRA DO NASCIMENTO E DERGENIRA ALMEIDA NASCIMENTO;

GÊMEOS
NÃO

NOME E MATRÍCULA DOS GÊMEOS
Nada Consta.

DATA DO REGISTRO POR EXTENSO
AOS SEIS (06) DIAS DO MÊS DE MARÇO (03) DO ANO DE UM MIL NOVECENTOS E NOVENTA E
UM (1991)

Nº DECLARAÇÃO DE NASCIDO VIVO

OBSERVAÇÕES / AVERBAÇÕES
Nada Consta.

NOME DO OFÍCIO: CARTÓRIO DE RCPN DE IAÇU

OFICIAL(A): SANDRO ROBERTO MONTEIRO DA SILVA

MUNICÍPIO: IAÇU-BA

ENDEREÇO: RUA TIRADENTES, Nº 305, CENTRO, CEP: 46860000

TELEFONE: (75) 3325-3314

E-MAIL: rcpniaçu@gmail.com

O conteúdo da certidão é verdadeiro. Dou fé,
IAÇU, BA, 30 de Janeiro de 2019.

Lucas Rodrigues Bispo
Assinatura do Oficial(a)
Lucas Rodrigues Bispo
Escrevente Autorizado

CARTÓRIO DO REGISTRO CIVIL DAS PESSOAS
NATURAIS DA COMARCA DE IAÇU - BA.
Rua Tiradentes, nº 305 Centro Iaçu - BA.
E-mail rcpniaçu@gmail.com
Tel: (75) 3325 3314

ARPENBRASIL
BA 003628622 BRP